

Wichtige Informationen

Betreuungszeiten Schulbetrieb:

Montag bis Freitag: 11:00 – 17:00 Uhr

Buß- & Bettag: 07:30 – 17:00 Uhr

Betreuungsangebot für Mittags- & Nachmittagsbetreuung (MB) sowie Ganztagesklassen (GTK) Grundschule.

Betreuungstage	Gebühren/Monat	
	MB	GTK
1 Tag in der Woche	18,00 €	8,00 €*
2 Tage in der Woche	36,00 €	16,00 €
3 Tage in der Woche	54,00 €	24,00 €
4 Tage in der Woche	72,00 €	32,00 €
5 Tage in der Woche	90,00 €	50,00 €

***Einzelbuchung** nur am Freitag (GTK): 18,00 €.

Zzgl. Kosten Mittagessen 4,75 €/Tag.

Anmeldungen bis zum 01.06. vor Schuljahresbeginn.



**Qualität, Wertschätzung
& Kompetenz für:**

Mittags- & Nachmittagsbetreuung Grundschule

Gebundene Ganztagesklassen Grundschule

Offene Ganztageschule Mittelschule

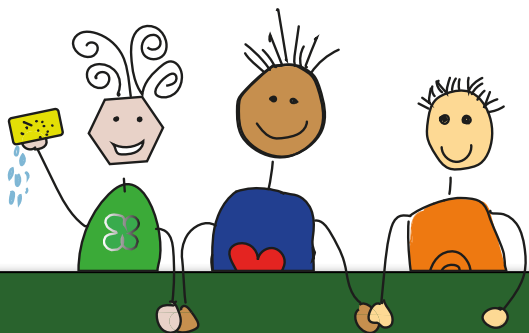

Schulverein Feldkirchen-Westerham e.V.

Karl-Weigl-Platz 1

83620 Feldkirchen-Westerham

Telefon: 08063 - 973 8138

Fax: 08063 - 68 75

info@schulverein-fw.de

Anmeldung & Infos unter:

www.schulverein-fw.de



„Der Mensch spielt nur,
wo er in voller Bedeutung des
Wortes Mensch ist, und ist nur da
ganz Mensch, wo er spielt.“

Friedrich Schiller



**SCHULVEREIN
FELDKIRCHEN-WESTERHAM E.V.**

**MITTAGS- &
NACHMITTAGSBETREUUNG**

Grundschule 1.-4. Klasse

Montag bis Freitag
von 11:00 – 17:00 Uhr

Schwerpunkt liegt in der Mit-
tagszeit, Studierzeit und Freizeit

Optional:
gezielte Lernförderung

Beitragspflichtig für Eltern

Anmeldung über Schulverein
Feldkirchen-Westerham e.V.

**GEBUNDENE
GANZTAGESKLASSEN**

Grundschule 1.-4. Klasse

Montag bis Donnerstag
von 7:30 – 15:00 Uhr
Freitag nach Stundenplan

Externe Arbeitsgemeinschaften
im Bereich Sport, Kunst, Musik

Kostenfrei für Eltern
außer Mittagessen

Anmeldung über Sekretariat
Grundschule Feldkirchen

**OFFENE
GANZTAGESSCHULE**

Mittelschule 5.-10. Klasse

Ganztagesbetreuung
Montag bis Donnerstag
von 11:30 – 16:30 Uhr

Schwerpunkt liegt in der Mit-
tagszeit, Studierzeit und Freizeit

Kostenfrei für Eltern
außer Mittagessen

Anmeldung über Sekretariat
Mittelschule Feldkirchen

UNSERE AUFGABEN

Wir bieten einen spielerisch-kreativen und sportlichen Ausgleich zum Schulalltag, stärken die soziale und motivationale Kompetenz der betreuten Kinder und bieten ihnen eine altersgemäße, kulturelle Werteorientierung.

Die Kinder werden ihrer Entwicklung entsprechend an Entscheidungen zum Einrichtungsalltag sowie der Gestaltung der Räume beteiligt. Feste Abläufe, klare Regeln und Rituale dienen der sozialen Kompetenz und ermöglichen die individuelle und freie Entfaltung bzw. Entwicklung der einzelnen Kinder.